Kontakt

Heinrichstraße 92 • 99092 Erfurt

Puschkinstraße 1 • 98527 Suhl

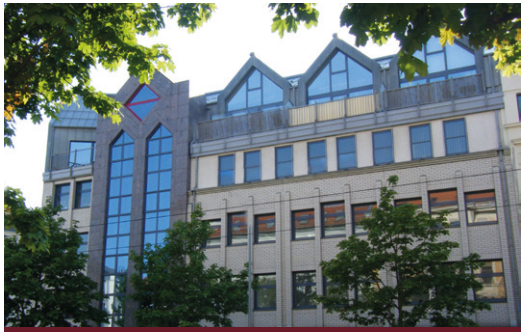

Landsberger Straße 23 • 04157 Leipzig

Löscherstraße 16 • 01309 Dresden

Parkstraße 28 • 09120 Chemnitz

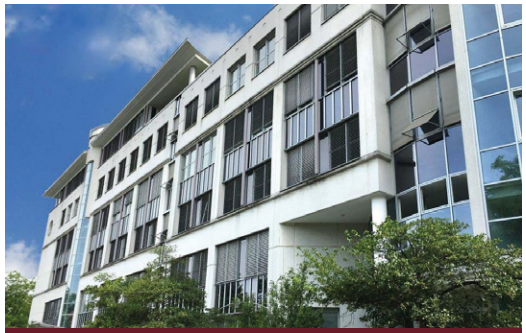

Trachenbergring 93-93a • 12249 Berlin

info@miqr.de
0800 778 9100
www.miqr.de

Haben wir Ihr Interesse geweckt? Dann freuen wir uns, Sie bald in einem der Institute begrüßen zu dürfen.

Mitteldeutsches Institut
für Qualifikation und berufliche Rehabilitation | **MIQR**

Dauer
max. 17,5 Wochen

BUS

AVGS gefördert, AfA & JC, §45 Abs. 1 S. 1 Nr. 2 SGB III

Träger und Maßnahme sind AZAV zertifiziert, für alle Wirtschaftsbereiche bundesweit

Beratung, Unterstützung, Psychologische Stabilisierung
mit begleitenden Hilfen

Stabilisierung
Eignungsfeststellung
Kompetenzstärkung
Wissenserweiterung

Ziele und Zielgruppe

Arbeitssuchende bzw. beruflich Hilfesuchende oder Arbeitssuchende mit besonderen Vermittlungshemmnissen

- die eine psychologische Stabilisierung und Unterstützung zum Aufbau einer Beschäftigungsfähigkeit benötigen
- die eine Heranführung zur Integrationsfähigkeit, zu Qualifikationen und zu notwendigen Unterstützungsangeboten auf dem ersten Arbeitsmarkt benötigen
- die eine Analyse ihres individuellen Förderbedarfs zur Planung und Umsetzung geeigneter Maßnahmen der beruflichen Qualifizierung und Eingliederung benötigen

Sie erhalten

- Analyse und Unterstützung bei der Lösung von psychosozialen Problemen
- Förderung der beruflichen und regionalen Mobilität
- modern und hervorragend ausgestattete Schulungsstätte
- individuelle Förderung durch ein engagiertes Team
- angenehme Arbeits- und Lernatmosphäre
- begleitende sozialpädagogische und psychologische Hilfen
- auf Wunsch Gesundheitssport, Mentaltraining, Stress- und Konfliktmanagement

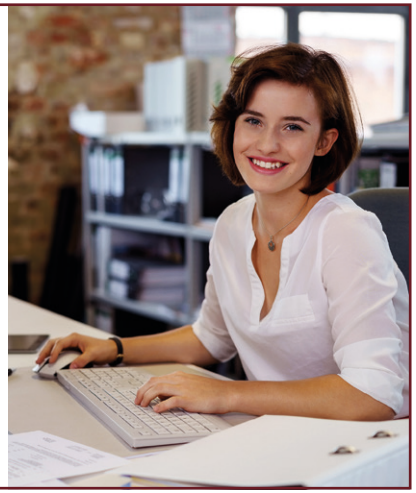

BUS

Dauer

- 5,5 Wochen Theorie in Teilzeit
- 6 bis 12 Wochen Praktikum (in Vollzeit oder Teilzeit möglich)

Beginn

stetiger Einstieg nach Absprache mit Ihrem Berater

A Eignungsfeststellung/Stärken- und Schwächenanalyse

- schulungs- und arbeitsbezogene Diagnostik für alle Berufsrichtungen, Qualifizierungs- und Integrationsbereiche
- Erstellung eines berufsrelevanten Schulungs-, Persönlichkeits- und Tätigkeitsprofils
- individuell angepasste weitere Maßnahmeplanung und Tätigkeitsorientierung

B Stabilisierungstraining

- Erhaltung sozialer, beruflicher und persönlicher Fähigkeiten
- persönliches Coaching
- individuelles Training unter Einbezug von Gesundheitssport, Entlastungsgesprächen, Bewerbungstraining und AT/PMR

C Kenntnisvermittlung

- Vermittlung von grundlegenden berufsfachlich-qualifizierenden Inhalten mit variabler/individueller Ausrichtung optional in den Bereichen:
  - kaufmännisch-verwaltend
  - Lager/Logistik
  - medizinisch-sozialer Bereich
  - technisch-handwerklicher Bereich
  - IT-Bereich
  - Service/Dienstleistung

D Praktikum/Praxiserprobung

- praktische Eignungsfeststellung und Belastungserprobung/-anpassung an die Arbeitsmarktbedingungen

maßnahmebegleitende sozialpädagogische und psychologische Hilfen

Qualität und Unterstützung

- Schulungs- und Arbeitspädagogischer Dienst mit besten Ausbildungs- und Integrationsergebnissen
- fachkompetente arbeitspsychologische Unterstützung mit 18-jähriger Erfahrung in Profiling, Schulung und Integration sowie Einrichtungsarzt und Arbeitspsychologen im Haus

Ihre Ansprechpartner

- Fachdozenten
- Ingenieure IT
- Arbeitspädagogen
- Sozialpädagogen
- Betriebswirte
- Arbeitspsychologen

BUS - Beratung, Unterstützung, Psychologische Stabilisierung

nach § 45 Abs. 1 S. 1 Nr. 2 SGB III
Feststellung, Verringerung oder Beseitigung von Vermittlungshemmnissen

Abschnitt A*
Eignungsfeststellung
Stärken- und Schwächenanalyse

Abschnitt B*
Stabilisierungstraining

Abschnitt C*
Kenntnisvermittlung

Abschnitt D*
Praktikum/Praxiserprobung

individuelle begleitende sozialpädagogische und psychologische Hilfen

*Die Abschnitte A bis D können auch ineinander übergreifen